	<i>Institución Educativa Horacio Muñoz Suescún</i> Resolución de aprobación 16314 del 27 de noviembre de 2002 Modificada parcialmente por la resolución número 202050071667 de 23 de noviembre de 2020	GAC:10  V:01
	<b>Plan de Apoyo Anual Áreas Integradas</b>	18/06/2013

**PLAN DE APOYO**

**Ética y Religión**

1. Escribe una oración corta sobre el valor religioso que consideras más importante. Puedes elegir entre amor, respeto, solidaridad o cualquier otro valor que hayas aprendido en clase.
2. Elige una de las siguientes historias religiosas y dibuja una escena importante de la historia.
  - El nacimiento de Jesús
  - El arca de Noé
  - La muerte de Jesús

**Tecnología**

1. Realiza un dibujo de un computador, donde incluyas las partes fundamentales de este (pantalla, teclado, ratón y torre)
2. Escribe una oración corta sobre cómo puedes usar la tecnología de manera responsable en casa o en la escuela.
3. Observa las siguientes imágenes y clasifica cada objeto como "tecnológico" o "no tecnológico". Escribe "T" si es tecnológico y "NT" si no lo es.



**Artística**

Observa la imagen y luego responde:

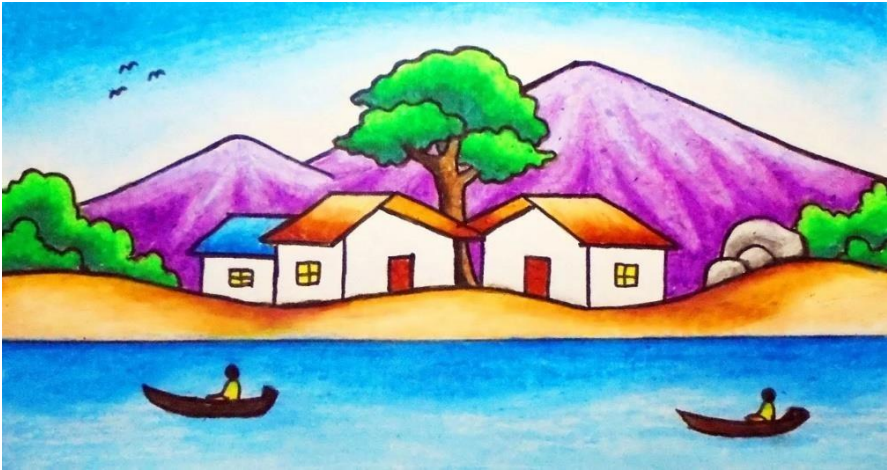

1. ¿Cuántos colores diferentes puedes identificar en el paisaje?
2. Nombra tres formas geométricas que puedas observar en la imagen.
3. Realiza un paisaje donde solo incluyas colores primarios y secundarios
4. Realiza cada muestra en cuadrícula.

	<i>Institución Educativa Horacio Muñoz Suescún</i> Resolución de aprobación 16314 del 27 de noviembre de 2002 Modificada parcialmente por la resolución número 202050071667 de 23 de noviembre de 2020	GAC:10  V:01
	<b>Plan de Apoyo Anual Áreas Integradas</b>	18/06/2013

