EVALUACIO´N DECIMO PERIDO 3. CIENCIAS ECONOMICAS Y POLITICAS. celene_Feb 8 2019 2:17PM

1

Imagen Google

Se refieren a los primeros derechos que fueron consagrados en los ordenamientos jurídicos internos e internacionales.

- DERECHOS DE PRIMERA GENERACIÓN
- DERECHOS ECONOMICOS Y SOCIALES
- DERECHOS PRIMARIOS
- DERECHOS DE LOS PUEBLOS

2

Imagen Google

Tienen como objetivo fundamental garantizar el bienestar económico, el acceso al trabajo, la educación y a la cultura, de tal forma que asegure el desarrollo de los seres humanos y de los pueblos.

DERECHOS CIVILES Y POLITICOS

DERECHOS ECONÓMICOS, SOCIALES Y CULTURALES

DERECHOS DE PRIMERA GENERACIÓN

DERECHOS DE LOS PUEBLOS Y DE SOLIDARIDAD

3 Contemplan cuestiones de carácter supranacional como el derecho a la paz y a un medio ambiente sano.

imagen Google

- DERECHOS DE PRIMERA GENERACIÓN
- DERECHO DE LOS PUEBLOS Y DE SOLIDARIDAD
- DERECHOS DE SEGUNDA GENERACIÓN
- DERECHOS NATURALES

4 Los movimientos contraculturales o para-culturales, se dieron principalmente por el inconformismo de personas las cuales sentían que su opinión no tenía ningún valor en la sociedad. Lo que ellas querían era sentirse importantes y generar mayor libertad de pensamiento y expresión, ser libr/es para opinar y generar controversia, volver de esa deshumanización, en la cual se consideraban. En Francia nació un movimiento contracultura impulsado por

Imagen Google

LOS EMPRESARIOS

LOS POLITICIOS

LOS OBREROS

LOS ESTUDIANTES

5	La revolución de mayo de 1968 en Francia, representa la lucha por una nueva concepción de la sociedad y sus tradiciones, he intento un cambio radical de la subjetividad en la cual a pesar de que no produjo una sustitución radical en el orden político, logro transformar la sociedad francesa gracias a su comportamiento, acompañado claro, de un notable marco ideológico, contestatario. Esta ideología introdujo nuevos valores de carácter

- CONSERVADOR Y AUTORITARIO
- LIBERAL Y AUTORITARIO
- LIBERAL, FRATERNAL Y ANTIAUTORITARIO
- COMUNISTA Y LABORAL

6

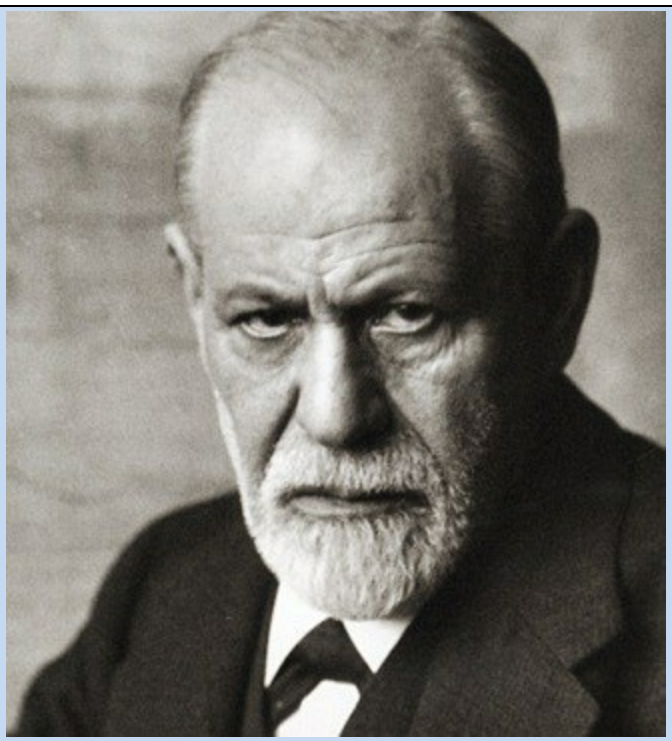

Imagen Google

A este intelectual y sus ideas se les relacionan con el nacimiento de los movimientos contraculturales

- KARL MARX
- MARX WEBER
- SIGMUND FREUD
- EMILE DURKHEIM

7 Los siguientes derechos son de primera generación excepto

- DERECHO A SEGURIDAD SOCIAL
- DERECHO A LA PAZ
- DERECHO DE TRABAJO
- DERECHO DE ASILO

8 Nadie podrá ser juzgado sino conforme a leyes preexistentes, todas las personas son inocentes hasta que se demuestren lo contrario y quien sea sindicado tiene derecho a la defensa durante el proceso. Esta definición hace referencia al derecho de

- HABEAS CORPUS
- EL DEBIDO PROCESO
- LIBERTAD DE EXPRESIÓN
- SEGURIDAD SOCIAL

9 Es un derecho de tercera generación

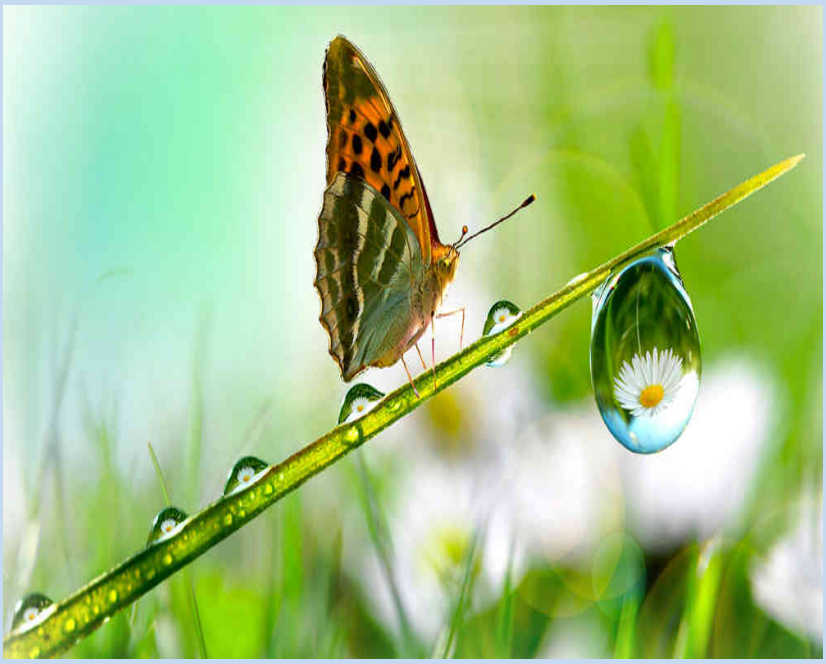

Imagen Google

DERECHO A SEGURIDAD SOCIAL

DERECHO A LA PAZ

DERECHO A UN MEDIO AMBIENTE SANO

DERECHO A LIBERTAD

10 El derecho CONSUETUDINARIO es la expresión de la norma jurídica a través de la conducta de los hombr/es integrados en la comunidad; como expresión espontánea del Derecho, se contrapone al derecho legislado o derecho escrito, que es la expresión reflexiva de la norma. La norma consuetudinaria o costumbr/e es, pues, norma de conducta que, observándose con conciencia de que obliga como norma jurídica, es tan obligatoria como la contenida en un texto legal. El origen de la norma consuetudinaria o costumbr/e jurídica se encuentra en los usos o prácticas sociales; cuando la comunidad considera que el incumplimiento de un uso hace peligrar el orden convivencial, se transforma el uso en norma consuetudinaria. Por esto se ha dicho que la costumbr/e jurídica es la norma creada e impuesta por el uso social. Del anterior texto se deduce que:

- LA COSTUMBRE PARA QUE PASE AL PLANO DE LO JURÍDICO ES PRECISO QUE SEA UN USO SOCIAL CONTINUADO Y UNIFORME, QUE SEA RACIONAL Y QUE SEA OBSERVADO CON LA CONVICCIÓN DE QUE SE TRATA DE UNA NORMA OBLIGATORIA.
- LA COSTUMBRE PARA QUE PASE AL PLANO DE LO JURÍDICO ES PRECISO QUE NO SEA UN USO SOCIAL CONTINUADO Y UNIFORME, QUE SEA RACIONAL Y QUE SEA OBSERVADO CON LA CONVICCIÓN DE QUE SE TRATA DE UNA NORMA OBLIGATORIA.
- LA COSTUMBRE PARA QUE PASE AL PLANO DE LO JURÍDICO ES PRECISO QUE SEA UN USO POLÍTICO CONTINUADO Y UNIFORME, QUE SEA RACIONAL Y QUE SEA OBSERVADO CON LA CONVICCIÓN DE QUE SE TRATA DE UNA NORMA OBLIGATORIA.
- LA COSTUMBRE PARA QUE PASE AL PLANO DE LO JURÍDICO ES PRECISO QUE SEA UN USO ECONOMICOCONTINUADO Y UNIFORME, QUE SEA RACIONAL Y QUE SEA OBSERVADO CON LA CONVICCIÓN DE QUE SE TRATA DE UNA NORMA OBLIGATORIA.

11 Es un derecho y un deber de obligatorio cumplimiento, busca incentivar el progreso y elevar el nivel de vida de los pueblos en el marco de la igualdad jurídica.

- DERECHO DE TRABAJO
- DERECHO A LA SEGURIDAD JURIDICA
- DERECHO A UN MEDIO AMBIENTE SANO
- DERECHO A LA PAZ

12 Se puede definir como una actividad o conjunto de actividades que se realizan para producir y distribuir un producto o servicio. Esta definición hace referencia al concepto de

- DERECHO FUNDAMENTAL
- SISTEMA DE PRODUCCIÓN
- SISTEMA INDUSTRIAL
- MOVIMIENTO CONTRACTUAL

13 La conversión es un proceso de manufactura que

- PROTEGE LOS DERECHOS HUMANOS
- PRODUCE BIENES Y SERVICIOS
- AGREGA VALOR A LOS INSUMOS
- INSEITIVA LA PRODUCCION INDUSTRIAL

14 Incluyen la fuerza de trabajo humano y el conocimiento disponible a un nivel tecnológico dado de los medios de producción (v. g. herramientas, equipamiento, edificios, tecnologías, materiales y tierras fértiles).

- FUERZAS PRODUCTIVAS
- OBREROS Y PATRONES
- FUERZA DE CONVERSIÓN
- LOS ASOCIADOS

15 Se refieren a las relaciones sociales y técnicas, las cuales incluyen la propiedad, el poder y el control de las relaciones que gobiernan los recursos productivos de la sociedad, a veces codificados como leyes, formas de cooperación y de asociación, relaciones entre las personas y los objetos de su trabajo, y las relaciones entre las clases sociales.

- OBREROS
- FUERZAS INDUSTRIALES
- RELACIONES DE FABRICACIÓN
- RELACIONES DE PRODUCCIÓN

16 La *combinación* de fuerzas y relaciones de producción significa que el modo en que las personas se relacionan con el mundo físico y en que se relacionan socialmente entre ellas están relacionados de manera necesaria y específica. La gente debe consumir para sobr/evivir y para consumir deben producir, y eso les lleva a relacionarse de algún modo que existe independientemente de su voluntad. Este concepto lo podemos relacionar con

- FRIEDRICH NIETZSCHE
- NICOLÁS MAQUIAVELO
- SIGMUD FREUD
- KARL MARX

17 La estructura de la sociedad, de acuerdo a esto, no depende de los deseos ni de las intenciones de los hombr/es, ni de las ideas ni de las teorías, ni de las formas del Estado ni del Derecho. El carácter y la estructura de toda sociedad se hallan determinados por el

- MODO DE PRODUCCIÓN IMPERANTE
- LOS DERECHOS FUNDAMENTALES
- LOS DERECHOS DE PRIMERA GENERACIÓN
- LAS FUERZAS DE PRODUCCIÓN

18 China es miembr/o de la Organización Mundial del Comercio (OMC) y es la potencia mercantil más grande del mundo, cuyas transacciones en 2012 tuvieron un valor estimado de US$ 3,87 billones. Sus reservas internacionales alcanzaron US$ 2,85 billones a finales del año 2010, un incremento de 18,7 % sobr/e el valor del año anterior, por mucho, las reservas más grandes del mundo. Para 2009, China contaba con un estimado de US$ 1,6 billones en valores de Estados Unidos En 2012, fue el mayor receptor de la inversión extranjera directa (IED) al atraer más de US$ 253 mil millones. También invierte en el extranjero, su IED en otros países ascendió a $62 400 millones en 2012, y varias compañías chinas compraron un gran número de empresas del extranjero. ? Su tasa de cambio sobr/evaluada ha provocado fricciones con otras de las grandes economías, y también ha sido criticada por la fabr/icación de grandes cantidades de productos falsificados. (Wikipedia). Según esta br/eve descripción de la dinámica en la economía China, podemos deducir que el modo de producción imperante en Chinas es

- FEUDAL
- COMUNISMO
- CAPITALISMO
- PRIMITIVO

19 Se dio en las primeras civilizaciones de cazadores y recolectores porque la propiedad no era privada sino comunitaria. La clase obr/era era dueña 100% de aquello que cazaba o recolectaba. No existía división de tierras ni concepto de plusvalía.

- CAPITALIMOS PRIMITIVO
- COMUNISMO PRIMITIVO
- FEUDALISMO
- ESCLAVISMO

20 En el desarrollo del conflicto y con el objetivo de terminar la guerra de una vez por todas la guerra, EEUU lanza dos bombas atómicas sobr/e las siguientes poblaciones

- IROSHIMA Y NAGASAKI
- TOKYO Y OKINAWA
- BERLIN Y STALINGRADO
- KANTO Y SAGAMIHARA

21 Se trata de la venta para satisfacer necesidades de individuos, grupos de individuos u organizaciones.

- CONSUMO INTERMEDIO
- FUERZA DE PRODUCCIÓN
- CONSUMO UNICO
- CONSUMO FINAL

22 En la manufactura los insumos son tangibles y se transforman hasta obtener

- UNA REVOLUCIÓN
- LA FUERZA DE PRODUCCIÓN
- UNA HERRAMIENTOA DE TRABAJO
- UN PRODUCTO TERMINADO

23 Es el valor excedente entre el dinero que percibe el trabajador por una tarea determinada (salario) y el dinero excedente que va hacia manos del capitalista o dueño.

O

- TRABAJO
- INFRAESTRUCTURA
- PLUSVALÍA
- SALARIO

24 De los siguientes uno no es un movimiento contracultural

- LA MUSICA PUNK
- LA IGLESIA PROTESTANTE
- EL ARTE VANGUARDISTA
- LOS HIPPIES

25 Cuando me hago hincha del Envigado Futbol Club, a pesar de no ser el equipo más competitivo y popular, estoy ejerciendo mi derecho a

- LIBRE DESARROLLO DE LA PERSONALIDAD
- LIBERTAD DE CULTOS
- LIBERTAD DE EXPRESIÓN
- ASOCIACIÓN SINDICAL