	INSTITUCIÓN EDUCATIVA HÉCTOR ABAD GÓMEZ		
	Proceso: GESTION CURRICULAR	Código	
Nombre del Documento: PLAN DE MEJORAMIENTO SOCIALES 6° - 7° PERIODO 2		Versión 01	Página 1 de 3

PLAN DE MEJORAMIENTO SEXTO SEPTIMO SEGUNDO PERIODO

- 1) Elaborar una maqueta en la cual se plasmen los siguientes accidentes geográficos o formas del relieve trabajadas durante el segundo periodo:

Altiplano o meseta, sierra, valle, colina, llanura, cordillera, zonas áridas o desérticas, delta, golfo, bahía, cabo, península, archipiélago, isla y acantilado.

Para ello se debe tomar una superficie de rígida (Madera, cartón etc) preferiblemente cuadrada que tenga mínimo 25 centímetros de lado

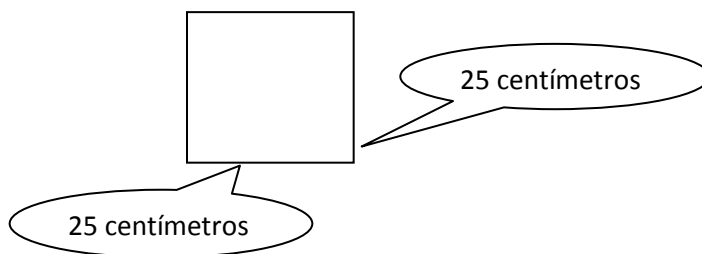

O máximo 40 centímetros de lado. Luego con el material que se desee o se tenga a la mano (plastilina, arcilla etc) se empieza a modelar un paisaje que integre cada uno de los accidentes geográficos de la lista. Se sugiere usar materiales reciclados, por ejemplo, papel maché ya que los costos de elaboración de este material son mínimos. En los siguientes links se encuentran tutoriales sobre cómo elaborar papel maché:

<https://www.youtube.com/watch?v=8FWMMywe3ehg>

<https://www.youtube.com/watch?v=E7dyjY6yt3M>

En la maqueta se deben integrar tanto paisajes montañosos como paisajes costeros de tal manera que se puedan plasmar la totalidad de los accidentes geográficos de la lista. Las siguientes imágenes se pueden tomar como guías.

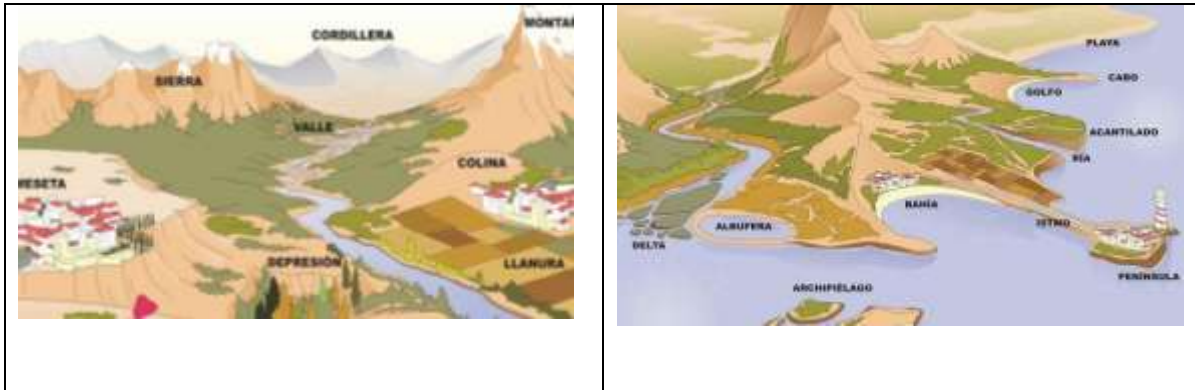

- 2) Realizar el mapa de la división política de Colombia indicando el nombre de cada uno de los departamentos que integran nuestro país, además debes señalar los países y mares con los cuales limitamos y los puntos cardinales. (debes pintar el mapa, procurando usar la mayor cantidad posible de colores, asignar a cada departamento un color diferente)
- 3) Completa el siguiente cuadro con información de las regiones naturales de Colombia:

	Región caribe	Región andina	Región pacífico	Región Orinoquía	Región amazónica
Departamentos que la conforman					

- 4) Explica cuál es el significado de las diferentes imágenes que aparecen en cada una de las regiones naturales de Colombia en el siguiente mapa:



ARCHIPELAGO DE
SAN ANDRÉS Y PROVIDENCIA

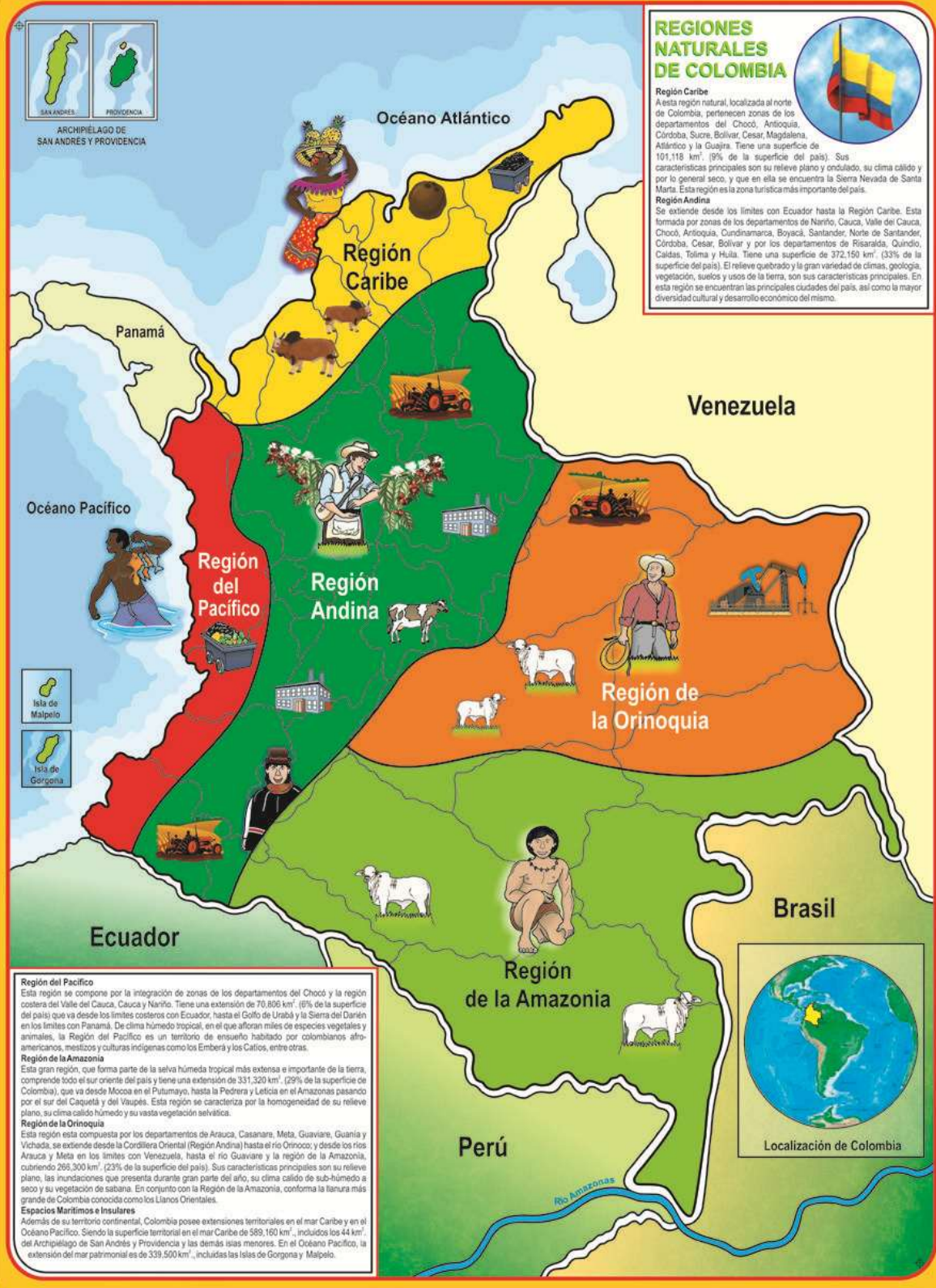

REGIONES NATURALES DE COLOMBIA



Región Caribe

Esta región natural, localizada al norte de Colombia, pertenecen zonas de los departamentos del Chocó, Antioquia, Córdoba, Sucre, Bolívar, Cesar, Magdalena, Atlántico y la Guajira. Tiene una superficie de 101,118 km² (9% de la superficie del país). Sus características principales son su relieve plano y ondulado, su clima cálido y por lo general seco, y que en ella se encuentra la Sierra Nevada de Santa Marta. Esta región es la zona turística más importante del país.

Región Andina

Se extiende desde los límites con Ecuador hasta la Región Caribe. Esta formada por zonas de los departamentos de Nariño, Cauca, Valle del Cauca, Chocó, Antioquia, Cundinamarca, Boyacá, Santander, Norte de Santander, Córdoba, Cesar, Bolívar y por los departamentos de Risaralda, Quindío, Caldas, Tolima y Huila. Tiene una superficie de 372,150 km² (33% de la superficie del país). El relieve quebrado y la gran variedad de climas, geología, vegetación, suelos y usos de la tierra, son sus características principales. En esta región se encuentran las principales ciudades del país, así como la mayor diversidad cultural y desarrollo económico del mismo.

Región del Pacífico

Esta región se compone por la integración de zonas de los departamentos del Chocó y la región costera del Valle del Cauca, Cauca y Nariño. Tiene una extensión de 70,806 km² (6% de la superficie del país) que va desde los límites costeros con Ecuador, hasta el Golfo de Urabá y la Sierra del Darién en los límites con Panamá. De clima húmedo tropical, en el que afloran miles de especies vegetales y animales, la Región del Pacífico es un territorio de ensueño habitado por colombianos afro-americanos, mestizos y culturas indígenas como los Emberá y los Catíos, entre otras.

Región de la Amazonia

Esta gran región, que forma parte de la selva húmeda tropical más extensa e importante de la tierra, comprende todo el sur oriental del país y tiene una extensión de 331,320 km² (29% de la superficie de Colombia), que va desde Mocoa en el Putumayo, hasta la Pedrera y Leticia en el Amazonas pasando por el sur del Caquetá y del Vaupés. Esta región se caracteriza por la homogeneidad de su relieve plano, su clima cálido húmedo y su vasta vegetación selvática.

Región de la Orinoquia

Esta región esta compuesta por los departamentos de Arauca, Casanare, Meta, Guaviare, Guanía y Vichada, se extiende desde la Cordillera Oriental (Región Andina) hasta el río Orinoco; y desde los ríos Arauca y Meta en los límites con Venezuela, hasta el río Guaviare y la región de la Amazonia, cubriendo 266,300 km² (23% de la superficie del país). Sus características principales son su relieve plano, las inundaciones que presenta durante gran parte del año, su clima cálido de sub-húmedo a seco y su vegetación de sabana. En conjunto con la Región de la Amazonia, conforma la llanura más grande de Colombia conocida como los Llanos Orientales.

Espacios Marítimos e Insulares

Además de su territorio continental, Colombia posee extensiones territoriales en el mar Caribe y en el Océano Pacífico. Siendo la superficie territorial en el mar Caribe de 589,160 km², incluidos los 44 km² del Archipiélago de San Andrés y Providencia y las demás islas menores. En el Océano Pacífico, la extensión del mar patrimonial es de 339,500 km², incluidas las islas de Gorgona y Malpelo.

Venezuela

Región de
la Orinoquia

Brasil

Región
de la Amazonia

Perú

Localización de Colombia