

The logo is a circular emblem with a yellow border containing the text 'INSTITUCIÓN EDUCATIVA' at the top and 'FUNDADORES' at the bottom. The center features a shield with a book and a quill, surrounded by red and pink circular accents.

BIENVENIDOS
INSTITUCIÓN EDUCATIVA
FUNDADORES

2026

REFLEXIÓN

Mensaje de Luz Rello
a los estudiantes.



TikTok
© dytective_edu

BBVA
Aprendemos juntos

PRIMERA SEMANA

1

HORARIO PRIMERA SEMANA

ENTRADA 12:15 PM

SALIDA 4:15 PM

2

HORARIO GENERAL

ENTRADA 12:15 PM

SALIDA 6:15 PM

**Para el año escolar 2026 el horario académico será lunes a viernes.
(Ya no se dará por números de días)**

PUNTUALIDAD ES LA CLAVE

Llegar a tiempo garantiza que no pierdas actividades iniciales importantes y contribuye al orden institucional.



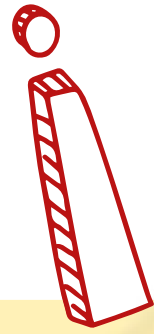

RECOMENDACIONES

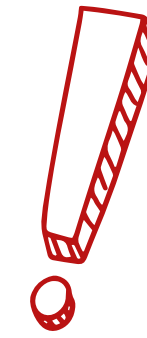

EN CASA

- Establecer rutinas de estudio consistentes
- Revisar diariamente la agenda escolar (página institucional-facebook de la institución)
- Preparar materiales la noche anterior
- Fomentar hábitos de sueño saludables
- Crear un espacio tranquilo para tareas
- **SEGUIR CONDUCTO REGULAR**
- **COMUNICACIÓN ASERTIVA Y RESPETUOSA**

EN EL COLEGIO

- Respetar los horarios establecidos por la institución.
- Cuidar las instalaciones y recursos de la I.E
- Resolución de conflictos mediante el diálogo.
- Portar el uniforme de manera adecuada
- Informar a mis padres y/o acudiente sobre las recomendaciones dadas por la institución.

USO DEL UNIFORME Y PRESENTACIÓN PERSONAL.

USO CORRECTO DEL UNIFORME



UNIFORME DIARIO

- Tenis Blancos
- Sudadera Institucional
- Pantalón Institucional
- Camiseta Institucional
- Chaqueta Institucional
- Gorra Institucional (**solo en clase por fuera del aula**)

RUTINA DE HIGIENE

Es importante mantener una buena higiene personal

RESTAURANTE

Se debe tener en cuenta que la dinámica de restaurante cambia a vaso de leche.

Presentación



Adecuada

El uniforme fomenta la igualdad, el sentido de pertenencia y refuerza los valores institucionales. Un estudiante bien presentado refleja respeto hacia sí mismo y la comunidad educativa.

EXCUSAS- PROCEDIMIENTOS

1

Comunicar la Ausencia

Informar al director de grupo el mismo día de la ausencia o retraso, antes de iniciar la jornada.

2

Presentar Documentación

Enviar excusa escrita o médica dentro de los 3 días hábiles siguientes al reintegro del estudiante **EN EL FORMATO INSTITUCIONAL.**

3

Validación Directiva

La coordinación académica revisará y validará la excusa. Las ausencias injustificadas afectan el registro de asistencia.

4

Compromiso de Recuperación

El estudiante deberá ponerse al día con tareas y evaluaciones según **LAS RECOMENDACIONES DEL ÁREA.**

FORMATO INSTITUCIONAL

	INSTITUCIÓN EDUCATIVA FUNDADORES Formando individuos competentes, solidarios, pacíficos y con proyecto de vida		
	CÓDIGO:	PRESENTACIÓN DE EXCUSAS	VERSIÓN: 01

FECHA: _____

Yo _____ como padre: _____ madre: _____ acudiente: _____

solicito excusar al estudiante: _____ del grupo _____
por faltar a la Institución el o los días: _____ Por los siguientes motivos:

Asumiendo las responsabilidades que su inasistencia genere y con el compromiso de presentar las actividades que se realicen durante su ausencia, al momento de reingreso a la Institución.

Nota: Debe Anexar la constancia que justifique su ausencia (certificados médicos, entre otros)
FIRMAS: (padre, madre de familia/acudiente).

Solo tiene 3 días hábiles para la entrega de la excusa contados después que se reintegre a la Institución.

Firmas:|

Padre, madre de familia/acudiente

Cédula de Ciudadanía

Teléfonos

Firma de Coordinación

Fecha

SISTEMA INSTITUCIONAL DE EVALUACIÓN DE LOS ESTUDIANTES

¿Qué es el SIEE?

Son las reglas concertadas por la comunidad educativa para realizar el seguimiento y valoración del proceso de enseñanza y aprendizaje en el aula.

Beneficios Principales

- Consulta de calificaciones en tiempo real
- Registro detallado de asistencia
- Observaciones de conducta y desempeño
- Cronograma de actividades y evaluaciones
- Comunicados institucionales importantes

Cada familia recibirá usuario y contraseña personalizados.

Revisen el SIEE semanalmente para mantenerse informados.



SISTEMA DE EVALUACIÓN Y CALIFICACIÓN

CALIFICACIÓN

1.0 - 2.9 BAJO

3.0 - 3.9 BÁSICO

4.0 - 4.5 ALTO

4.6 - 5.0 SUPERIOR

NOTAS

- 3 alertas académicas
- 3 entregas de notas

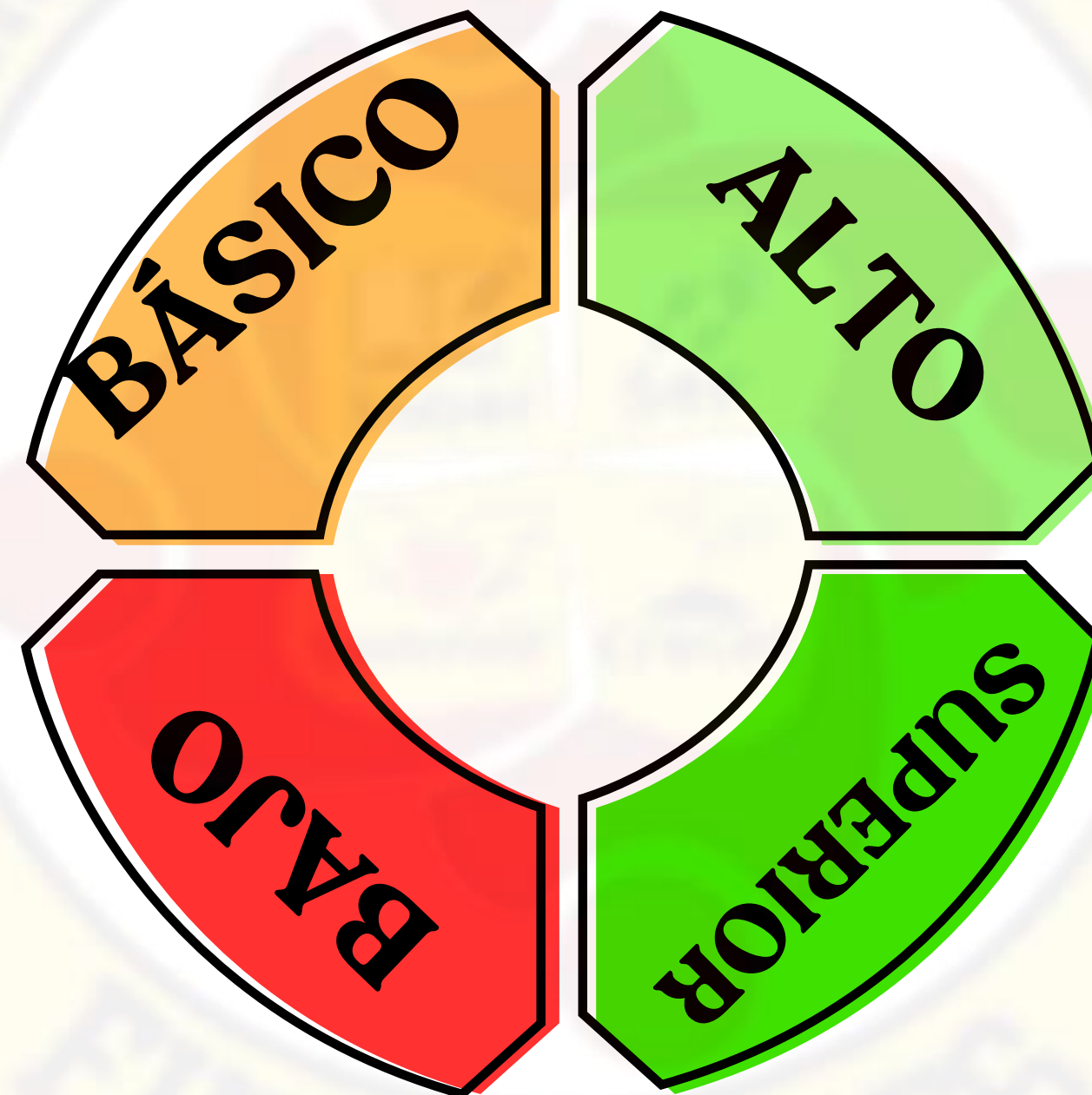

PROMOCIÓN ANTICIPADA

- Repitencia: Debe estar cursando nuevamente el mismo año en esta institución o que llegue de otro establecimiento educativo. Asignaturas superior a 3.5.
- Excelencia: Notas superiores a 4.5, el estudiante no debe contar con procesos disciplinarios

RECUPERACIONES

- Talleres de refuerzo en cada periodo.
- 1º y 2º posterior al boletín definitivo.
- 3º En la entrega de la alerta académica.

MANUAL DE CONVIVENCIA



1

SITUACIONES TIPO I,II,II

FALTAS LEVES, GRAVES Y GRAVÍSIMAS

- › Es importante revisión de anecdotario por parte de los padres y/o Acudiente.
- › Herramienta digital para registrar tanto situaciones positivas como aspectos a mejorar de cada estudiante.

2

- Acceso permanente para padres
- Registro de logros académicos y conductuales
- Alertas sobre situaciones que requieren atención
- Historial completo del desempeño estudiantil

3

ANTE LAS REITERACIÓN DE FALTAS, LA INSTITUCION SE CONTACTARÁ CON EL FIN DE VERIFICAR CAUSAS DE INASISTENCIA.

El respeto mutuo, la honestidad y la responsabilidad son pilares de nuestra convivencia. Los padres son aliados fundamentales en la formación de valores.

ACUERDOS DE GRUPO

“Los acuerdos nos ayudan a sentirnos seguros, escuchados y a aprender mejor.”



¿Qué necesitamos para sentirnos bien en el aula?
¿Qué nos ayuda a aprender mejor?
¿Cuáles son nuestros deberes, compromisos y responsabilidades?

Elección: veedores del restaurante escolar



COMPROMISOS



- Puntualidad y cumplimiento de horarios
- Uso correcto del uniforme
- Comunicación constante y respetuosa
- Cumplir los acuerdos de grupo
- Entregar mis responsabilidades a tiempo
- Cumplir con el manual de convivencia.

COMITÉS

ASEO
SOCIOCULTURAL
ACADÉMICO
BRIGADA AMBIENTAL
CONVIVENCIA (Mediadores)

Juntos por la Excelencia

El éxito académico y personal de cada estudiante es una responsabilidad compartida.

Contamos con su compromiso, responsabilidad y participación activa.

**MUCHAS
GRACIAS**

2026