



Circular a padres de familia y estudiantes.
Semana del 11 al 15 de Agosto 2025



INSTITUCIÓN EDUCATIVA ENRIQUE VÉLEZ ESCOBAR
"La Formación Integral Nuestra Mejor Inversión"



OE-2000759



CIRCULAR A PADRES DE FAMILIA Y ESTUDIANTES

Versión 1

TALLER FAMILIAS QUE ACOMPAAÑAN: AUTOCUIDADO Y AUTOCONOCIMIENTO

Lunes 11 de agosto
7:00 am

Biblioteca sede providencia

Dirigido a: las Familias de estudiantes de
segundo a sexto de las sedes Arnulfo y
Providencia



proyecto educación sexual y construcción ciudadana



INSTITUCIÓN EDUCATIVA ENRIQUE VÉLEZ ESCOBAR
"La Formación Integral Nuestra Mejor Inversión"



OE-2000759

CIRCULAR A PADRES DE FAMILIA Y ESTUDIANTES

Versión 1

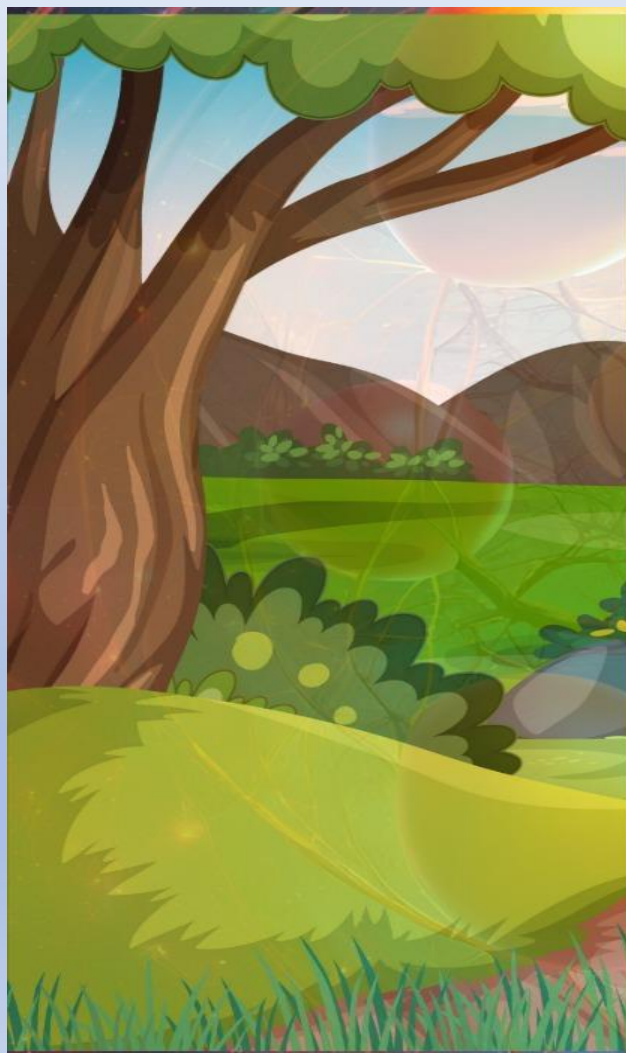

ENRIQUE VÉLEZ ESCOBAR

2025
12 de agosto

EXPLORATORIO
FERIA DE
AVANCES

7:00A.M A 3:30 P.M



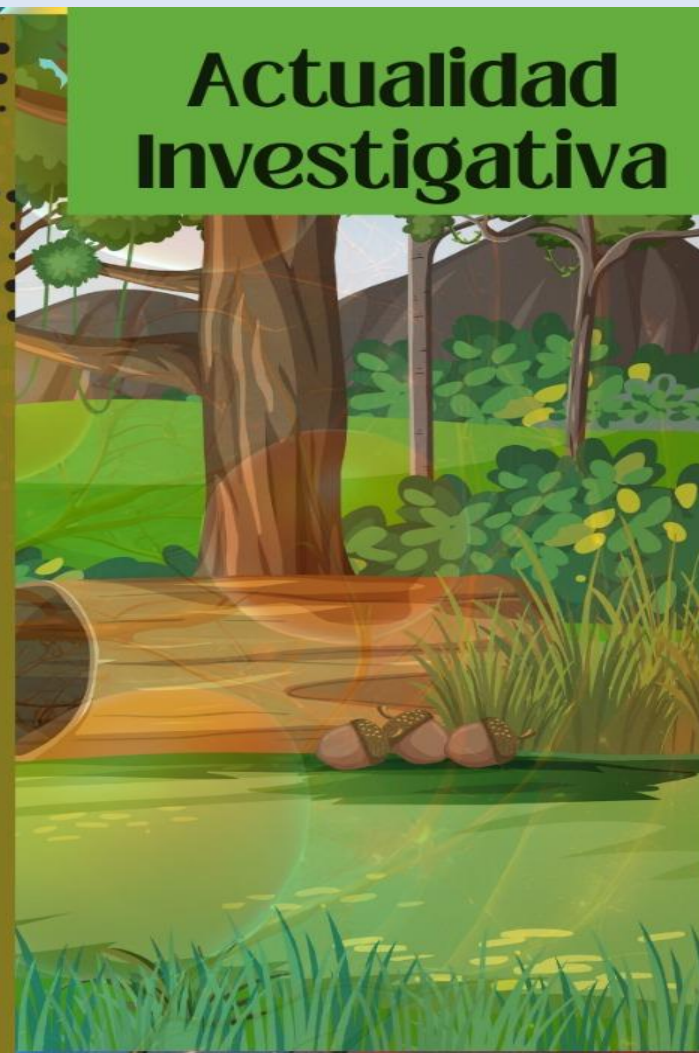

Carrera 52C # 72 - 69. Santa María II. itagüí

PRESENTACIÓN DE PROYECTOS DE INVESTIGACIÓN
EN FASE INTERMEDIA





Investigadores, es el momento de preparar su exposición para el “Exploratorio: Feria de Avances”

-  **1. Organiza tus ideas como si contaras una historia**
Explica qué están investigando, por qué lo eligieron, qué han hecho hasta ahora y qué han descubierto o aprendido.
Usa frases cortas y orden lógico (inicio, desarrollo, cierre).
-  **2. Apóyate en materiales visuales sencillos**
Usa diapositivas claras, carteles, maquetas o bitácoras.
Incluye solo lo necesario: títulos, imágenes y palabras clave. ¡Evita llenar las diapositivas de texto!
-  **3. Habla con naturalidad y mira al público**
Ensayá lo que vas a decir, pero no lo memorices palabra por palabra.
Habla claro, despacio y con seguridad, como si explicarás algo interesante a un amigo.
-  **4. Cuida el tiempo de la exposición**
Calculen cuánto tiempo tienen y distribúyanlo bien entre los miembros del equipo.
No se extiendan demasiado en un solo punto: lo importante es que se entienda el avance.
-  **5. Prepárate para responder preguntas**
Piensen en posibles preguntas que les puedan hacer.
Si no saben algo, pueden decir: “aún no lo hemos investigado, pero lo vamos a tener en cuenta”.

Actualidad Investigativa





programación

Sede bachillerato jornada de la mañana

Ciclo	Horario mañana	Actividad
6° a 8°	6:30 a 7:00 a.m.	Acto de inauguración: En el patio central se forman por grupos delante de su director de Grupo
6° a 8°	7:00 a 9:00 a.m.	Exposiciones propuestas de investigación. Aula asignada. Actividad complementaria: Sopa de Letras "Cooperando con Mi Colegio"
6° a 8° 9° a 11°	9:00 a 9:30 a.m.	Descanso y salida. Entrada 9° a 11°
9° a 11°	9:30 a 10:00 a.m.	Acto de inauguración: En el patio central se forman por grupos delante de su director de Grupo
9° a 11°	10:00 a 12:00 a.m.	Exposiciones propuestas de investigación. Aula asignada. Actividad complementaria: Sopa de Letras "Cooperando con Mi Colegio"





programación

Sede bachillerato jornada de la tarde

Ciclo	Horario Tarde	Actividad
6° a 11°	12:30 a 1:00 p.m.	Acto de inauguración: En el patio central se forman por grupos delante de su <u>Director de Grupo</u>
6° a 11°	1:00 a 3:00 p.m.	Exposiciones propuestas de investigación. Aula asignada. Actividad complementaria: Sopa de Letras "Cooperando con Mi Colegio"
6° a 11°	3:00 a 3:30 p.m.	Descanso y salida.
Estudiantes con inclinaciones en STEAM	4:00 a 5:30 p.m.	Evento Parque Explora "El Científico en la Escuela: Orientación Vocacional". Lugar: Biblioteca "La Providencia"



programación



SEDE ARNULFO FLÓREZ JORNADA MAÑANA

HORA	ACTIVIDAD
6:30 a 7:00	Organización de salones y logística para la exposición *Inauguración. Cada grupo en el salón de clase escuchará atentamente: *Himno del EVE *Palabras de apertura por parte de las docentes CII *Palabras de la coordinadora
7:00 a 9:00	Exposición de proyectos en el aula de clase Con las asesoras Desarrollo de la guía de actividades complementarias.
9:00: a 9:30	Descanso
9.30	Salida, Desmonte, organización de proyectos de la tarde y orden de grupo por las dos docentes del aula de clase



programación

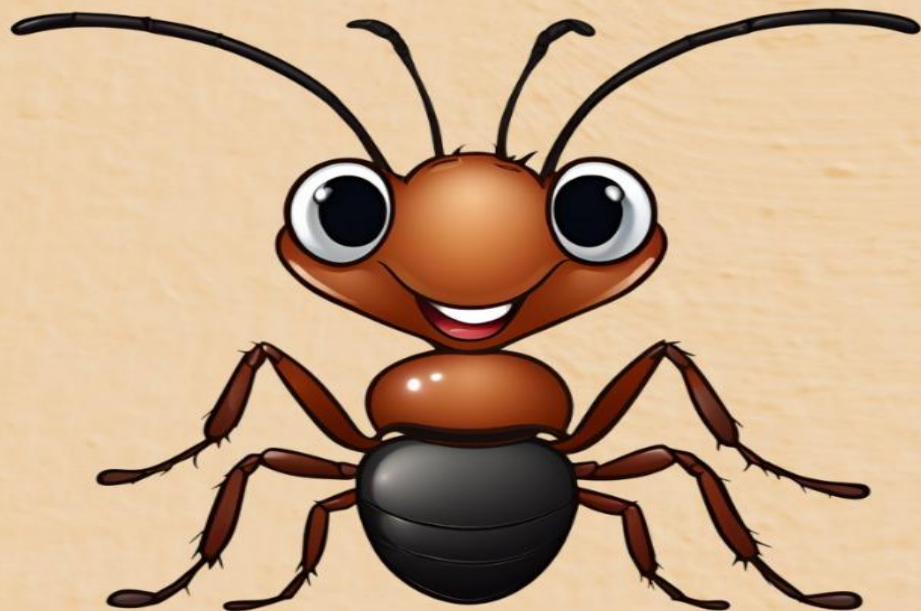

SEDE ARNULFO FLÓREZ JORNADA TARDE

HORA	ACTIVIDAD
9:30	Desmonte, organización de proyectos de la tarde y orden de grupo por las dos docentes del aula de clase Inauguración. Cada grupo en el salón de clase escuchará atentamente: *Himno del EVE *Palabras de apertura por parte de docentes CII *Palabras de la coordinadora
10:00 a 12:00	Exposición de proyectos en el aula de clase Con los evaluadores Desarrollo de la guía de actividades complementarias.
12:00 a 12:30	Descanso
12:30	Salida
12:30 a 1:00	Desmonte, organización del aula por las dos docentes del aula de clase



programación

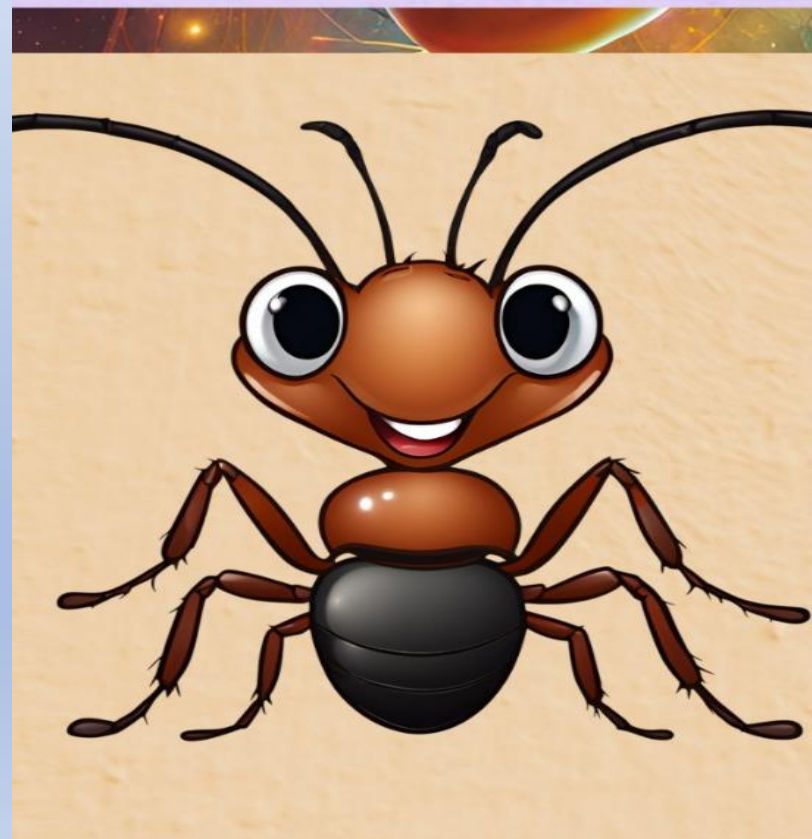

Programa Sede Providencia

Lunes, 11 de agosto de 2025

Horario: 8:00 a.m. a 8:45 a.m.

APERTURA: Ubicación en cancha, todos los grupos

- Saludo y bienvenida
- Puesta en escena: Personificación de aportes a la humanidad
- Reflexión: Los procesos de creación
- Orientaciones de la jornada
- Distribución en las aulas

CRONOGRAMA:

Martes, 12 de agosto de 2025

Coordina: Marisol Pérez

ACTIVIDAD	HORARIO
Organización de aulas	7:00 a.m. a 8:00 a.m.
Exposiciones en aula	8:00 a.m. a 9:30 a.m.
Descanso 3°, 4° y 5°	9:30 a.m. a 10:00 a.m.
Descanso 1° y 2°	10:30 a.m. a 11:00 a.m.
Descanso Preescolar	11:00 a.m. a 11:30 a.m.
Los grupos de las docentes que asesoran ingresan a las 9:30 a.m.	



programación

SEDE PROVIDENCIA

Miércoles, 13 de agosto de 2025

Coordina: Paola López

ACTIVIDAD	HORARIO
Organización de aulas	7:00 a.m. a 8:00 a.m.
Exposiciones en aula	8:00 a.m. a 9:30 a.m.
Descanso 3°, 4° y 5°	9:30 a.m. a 10:00 a.m.
Descanso 1° y 2°	10:30 a.m. a 11:00 a.m.
Descanso Preescolar	11:00 a.m. a 11:30 a.m.
Los grupos de las docentes que asesoran ingresan a las 9:30 a.m.	





INSTITUCIÓN EDUCATIVA ENRIQUE VÉLEZ ESCOBAR
"La Formación Integral Nuestra Mejor Inversión"



OE-2000759



CIRCULAR A PADRES DE FAMILIA Y ESTUDIANTES

Versión 1

ENCUENTRO CON PADRES O ACUDIENTES DE ESTUDIANTES CON DIAGNÓSTICO DE LA SEDE BACHILLERATO JORNADA MAÑANA

Fecha: Agosto 13/2025 Miércoles.

Lugar: Biblioteca Sede Bachillerato ▶

Hora: 6:10am

Asisten: Padres de familia de estudiantes con diagnóstico.

Responsable: Andrés Barrera Docente de apoyo





ATENCIÓN A PADRES

El próximo jueves 14 de agosto, se realiza atención a padres en cada sede.

Sede Arnulfo Flórez
Jornada Mañana
6:30 a 7:30am
Jornada tarde
4:30 a 5:30pm

Sede Bachillerato
Jornada Mañana
6:10 a 7:10am
Jornada tarde
5:20 a 6:20pm

Sede Providencia
Jornada Mañana
6:30 a 7:30am



INSTITUCIÓN EDUCATIVA ENRIQUE VÉLEZ ESCOBAR
"La Formación Integral Nuestra Mejor Inversión"



CIRCULAR A PADRES DE FAMILIA Y ESTUDIANTES

Versión 1

PRIMERA ELIMINATORIA
POESÍA CORAL
ARNULFO 2025

Te esperamos el día 15 de
agosto

Mañana de 9:30 a 11:15am
Tarde 12:30 a 2:00pm



INSTITUCIÓN EDUCATIVA ENRIQUE VÉLEZ ESCOBAR
"La Formación Integral Nuestra Mejor Inversión"



OE-2000759



CIRCULAR A PADRES DE FAMILIA Y ESTUDIANTES

Versión 1



Participación de estudiantes 2° y 3° festival de festivales COFDI Instituto de cultura, recreación y deporte.



Sede Providencia



Visita campaña de salud oral, Doctor Muelitas.



CIRCULAR A PADRES DE FAMILIA Y ESTUDIANTES

Versión 1

Visita campaña de salud oral, Doctor Muelitas, Sede Arnulfo Flórez.





MATEMÁTICO DE MES

Pierre-Simon Laplace: El genio de las transformadas

Desde el área de matemáticas, seguimos impulsando el enfoque investigativo de nuestra Institución Educativa mediante la publicación del Matemático del Mes. En agosto, celebramos la genialidad de Pierre-Simon Laplace, uno de los matemáticos y astrónomos más influyentes de la historia. Sus contribuciones abarcan una amplia gama de áreas en las matemáticas y la física, incluyendo la mecánica celeste, la teoría de probabilidades y la estadística. Laplace es conocido por su transformada, una herramienta fundamental en el análisis matemático y la física. Su trabajo sentó las bases para muchos desarrollos posteriores en la matemática y la astronomía.

📅 **¿EN QUÉ FECHA NACIÓ?:** Nació el 23 de marzo de 1749

📍 **¿DÓNDE NACIÓ?** Beaumont-en-Auge, Francia



📄 **¿CUÁLES FUERON SUS APORTES A LAS MATEMÁTICAS?**

- Teoría de probabilidades: Laplace fue fundamental en el desarrollo de la teoría de probabilidades, estableciendo métodos que se utilizan hasta hoy.
- Ecuaciones diferenciales: Desarrolló métodos para resolver ecuaciones diferenciales, las cuales son esenciales en muchas áreas de la ciencia y la ingeniería.
- Estadística: Laplace también contribuyó al desarrollo de la estadística, introduciendo el teorema de Laplace.



ATENCIÓN PADRE DE FAMILIA

Si necesitas descargar una
constancia de matricula
ingresa en el siguiente LINK

<https://www.youtube.com/watch?v=X5WoLGUE5QY>

Si lo que necesitas es descargar el master
2000 en tu celular , para estar informado
del proceso de los estudiantes, ingresa al
siguiente LINK

<https://www.youtube.com/watch?v=3i6ECeeSb04>



ATENCIÓN PADRE DE FAMILIA

Si olvidaste tu contraseña para ingresar a la master 2000, ingresa a este LINK

<https://www.youtube.com/watch?v=5xhT6myxuWo>

Si lo que necesitas es hacer descargos en una o varias anotaciones que tiene el estudiante, ingresa al siguiente LINK

<https://www.youtube.com/watch?v=9IAi8t11hWk>



JULIO MES DEL PEATÓN Y ADULTO MAYOR.

Las señales de tránsito,
amigas que protegen mi
vida...





hábitos para ser mejores padres

Ponles límites

No los compares con nadie

Escúchalos, no decidas por ellos

No hagas por ellos lo que ellos pueden hacer solos

Enseñales con el ejemplo

Mantén canales de comunicación abiertos

Juzga la acción, no a ellos

Abrázalos y apapachalos

Dales más tiempo y menos cosas

Juega con ellos



Edúcalos con amor y respeto



iGracias!