	INSTITUCIÓN EDUCATIVA FE Y ALEGRÍA SAN JOSÉ ESTRATEGIAS DE APOYO					
	COMPLEMENTARIAS		PLAN DE MEJORAMIENTO	X	PROMOCIÓN ANTICIPADA	
DOCENTE	STELLA GOMEZ					
ÁREA	ARTISTICA				PERÍODO	3
GRADO	SEPTIMO	FECHA DE ENVÍO				
Estimado estudiante de Fe y Alegría San José, la actividad programada en este formato deberá ser realizada pensando en tu formación personal y en el desarrollo de tus competencias. Presentar el taller con los puntos aquí señalados es parte obligatoria del proceso, que consiste en la presentación de una evaluación escrita equivalente al 100% de la nota de recuperación. La evaluación será programada desde Coordinación.						
ACTIVIDAD	Taller			Evaluación escrita 100 %		
Fecha de entrega				Pendiente programación de Coordinación		
TALLER						
TENER EN CUENTA <ul style="list-style-type: none"> • Leer muy bien las indicaciones que se dan y tener muy presente la fecha de entrega • El taller se presenta en hojas de block sin rayas, escrito a mano (del estudiante) y con márgenes en cada lado de 2.5 cm. La portada deberá presentar el título del trabajo – Nombre completo del estudiante – Grado - Área • Ningún punto del taller se resuelve en el formato enviado, todo deberá ir en el trabajo escrito. • Realizar del taller COMPLETO es requisito para presentar el examen escrito • Para el día del examen escrito: traer el taller y el cuaderno al día • La información sobre los temas a desarrollar está en el cuaderno • No es transcribir información de Internet, debes seleccionar información precisa de varias páginas web 						

Actividad de consulta:

Consultar sobre:

1. Escalas y gradaciones del color. Define cada una de ellas ,escalas acromáticas y las escalas cromáticas
2. Que es un valor tonal en arte y cuales son
3. Qué es el valor tonal en un dibujo?
4. ¿Qué es la técnica de la cuadrícula?

Actividad de producción :

1. Realiza una cuadrícula de 2cm x 2cm y escribe la frase “ EL ARTE ES TODO LO QUE DEJAS SALIR DEL ALMA” coloréalo con tonos monocromático, utilizando es estilo le letra propuesto. (lo puedes realizar en una cartulina)

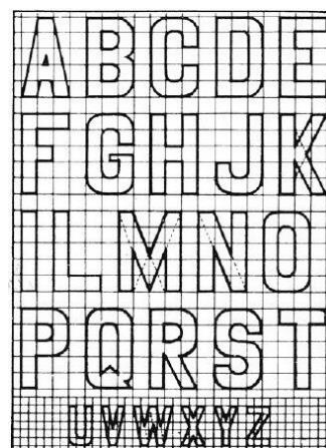

2. La figura propuesta la debes pintar en escala policromática (puedes imprimirla o dibujarla) ANEXO

