

## Reporte archivos cargados FSE

Nombre del FSE:		Código del FSE:	
I. E. PIO XI		105400000189	
Última fecha de cargue:	Año:	Trimestre:	Estado:
22/04/2024	2024	1	OFICIALIZADO

Ha reportado 2 Establecimientos Educativos de 2 que conforman el Fondo

### Información Establecimientos Educativos

Nombre del Establecimiento Educativo: I. E. R. SAN JUAN

Código DANE del Establecimiento Educativo: 205400000035

### Ingresos Presupuestales

Fuente de Ingreso	Presupuesto Inicial	Presupuesto Definitivo	Monto Recaudado
Gratuidad	28,943,248	28,943,248	0
Recursos de capital-Superávit-Gratuidad	0	20,993,861	20,993,861
Recursos de Capital-Superávit-Recursos Propios	0	360,732	360,732
Ingresos operacionales	100,000	100,000	0

**Distribución fuente de ingresos presupuestales**

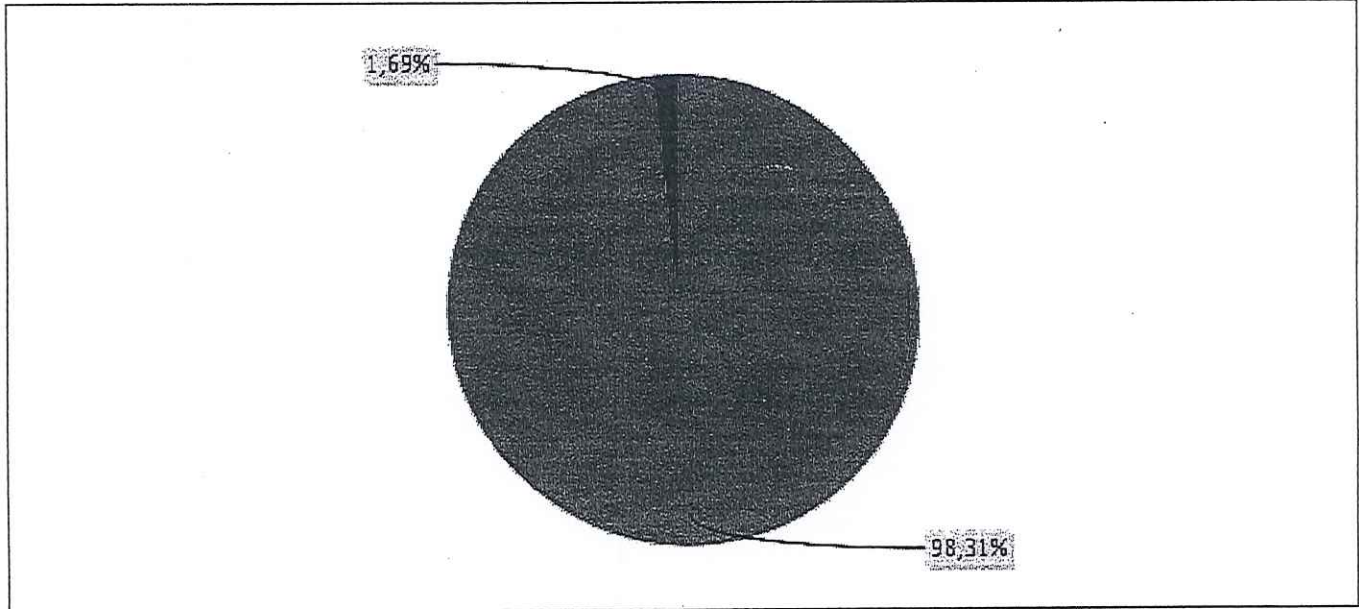

- Recursos de capital-Superávit-Gratuidad
- Recursos de Capital-Superávit-Recursos Propios

**Gastos Presupuestales**

Consolidado Fuente de Ingreso	Presupuesto Inicial	Presupuesto Definitivo	Compromisos	Obligaciones	Pagos
Gratuidad	28,943,248	29,937,170	0	0	0
Ingresos operacionales	100,000	20,460,671	19,999,939	19,999,939	19,999,939

### Distribución fuente de gastos presupuestales

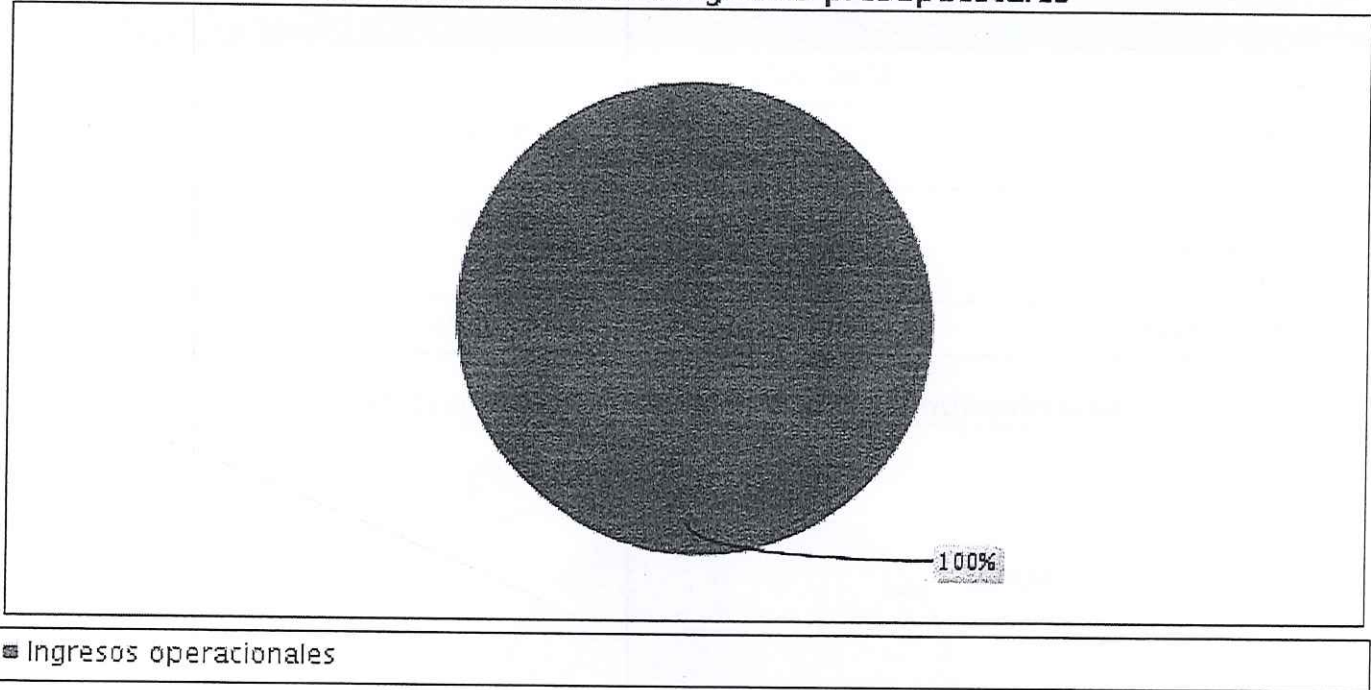

### Gastos VS Ingresos

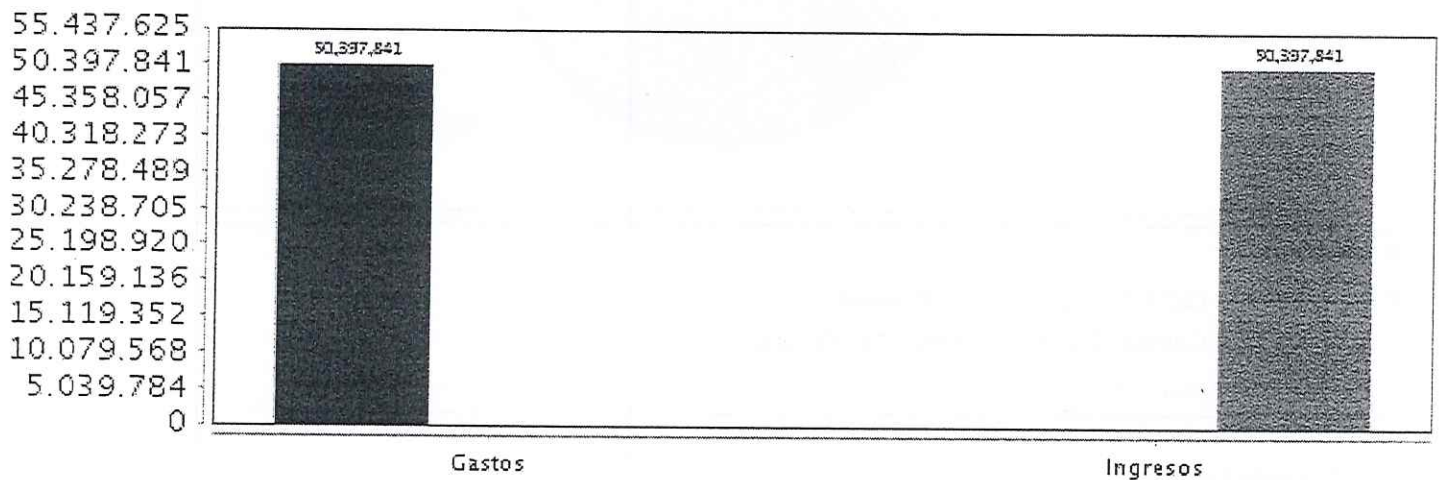

Nombre del Establecimiento Educativo: I. E. PIO XI

Código DANE del Establecimiento Educativo: 105400000189

### Ingresos Presupuestales

Fuente de Ingreso	Presupuesto Inicial	Presupuesto Definitivo	Monto Recaudado
Gratuidad	82,652,207	82,652,207	196
Recursos de capital-Superávit-Gratuidad	0	645,808	645,808
Recursos de Capital-Superávit-Recursos Propios	0	2,584,411	2,584,411
Ingresos operacionales	6,190,000	6,190,000	1,305,948

**Distribución fuente de ingresos presupuestales**

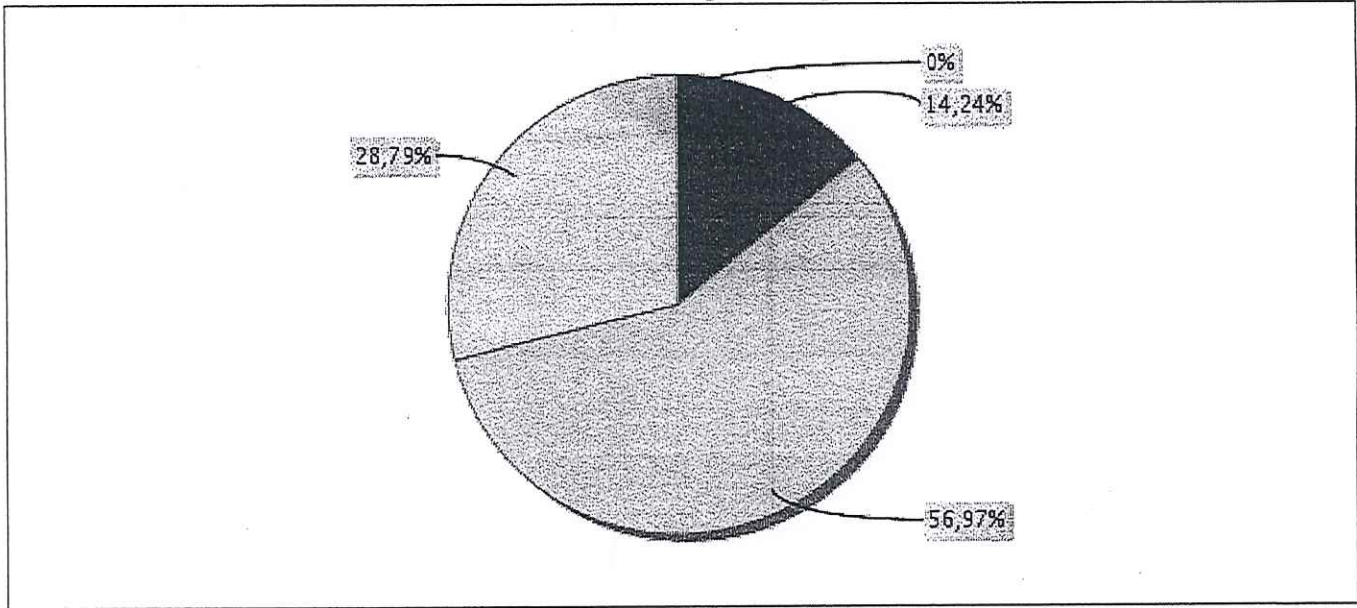

- Gratuidad
- Recursos de capital-Superávit-Gratuidad
- Recursos de Capital-Superávit-Recursos Propios
- Ingresos operacionales

**Gastos Presupuestales**

Consolidado Fuente de Ingreso	Presupuesto Inicial	Presupuesto Definitivo	Compromisos	Obligaciones	Pagos
Gratuidad	82,652,207	83,298,015	0	0	0
Ingresos operacionales	6,190,000	8,774,411	0	0	0

### Distribución fuente de gastos presupuestales



### Gastos VS Ingresos

